



Region Hovedstadens Psykiatri Birkeboligerne

Damgaard Rådgivende Ingeniører har for Region Hovedstadens Psykiatri bistået med at udarbejde beslutningsnotat, som skal danne grundlag for igangsætning af tagudskiftningsprojekt på Birkeboligerne, Klintegården i Frederiks-sund.

Damgaard anbefaler i april 2011, at der hurtigt foretages en total tagudskiftning grundet vandindtrængning igennem tagflade i forbindelse med frostvejr og isdannelse på tagfladen.

Taget på Birkeboligerne er af typen sadeltag med en hældning på 20°. Tagbelægning er eternitskifer, og vurderes at være originalt fra bygningens opførelse. Det vurderes at eternitskifer på dette tag med overvejende sandsynlighed indeholder asbest (>90%). Der er udtaget prøve af eternitten, som er sendt til laboratorium for analyse af indhold af asbest.

Det var målet at der ikke ændres væsentligt på bygningens ydre fremtræden, samtidig at der vælges en løsning som er mulig at udføre uden for store ændringer på underliggende og tilstødende konstruktioner.

Det er valgt at udskifte eksisterende eternitskifer og lægter, med rupløjede brædder og 2 lag tagpap med trekantlister.

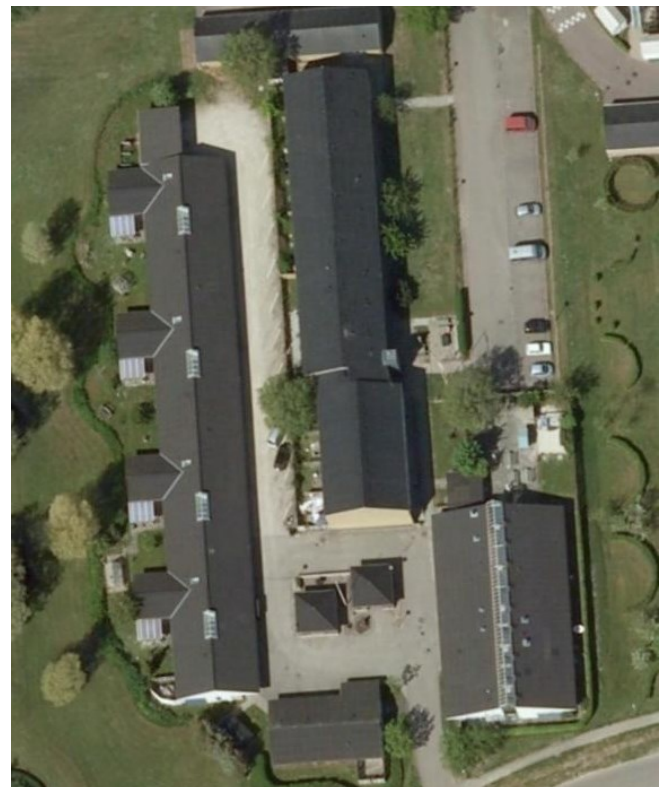

Udførelse: 2011

Bygherre : Region Hovedstadens Psykiatri, Jais Elvekjær